ANNECY MOUNTAINS

DOSSIER DE PRESSE

Cyclo 2023

ANNECY MOUNTAINS

Terre de cyclisme

Le projet Annecy Mountains, initié en 2015, est né de la volonté de valoriser les singularités historiques, géographiques et culturelles d'un territoire qui comprend le bassin annécien, les Sources du Lac d'Annecy, Thônes et le massif des Aravis.

Ici, les acteurs ont fait le choix de porter ensemble une destination unique en son genre, à même d'attirer, de fidéliser et d'innover.

Idéalement situé au cœur de la région Auvergne Rhône-Alpes, à proximité de la Suisse et de l'Italie, Annecy Mountains s'affirme en 2023 comme une **destination cycliste incontournable**. De ses **voies vertes** qui flirtent avec les eaux turquoises du Lac d'Annecy aux routes magnifiques de ses **cols mythiques** qui font l'histoire du Tour de France, Annecy Mountains est le lieu de tous les possibles.

C'est cette force qui séduit depuis 1939 la Grande Boucle. Une relation au long cours dont le dernier épisode s'est joué en juillet 2021 à l'occasion du passage de la huitième étape du Tour, qui s'est invité pour la seizième fois de son histoire au cœur du territoire du Grand-Bornand.

Avec ses **1580 kilomètres de routes balisées** pour les cyclistes et ses **400 kilomètres de sentiers VTT**, Annecy Mountains est le domaine de la petite reine. Le territoire séduit par la diversité de son offre à même de satisfaire les cyclotouristes contemplatifs autant que les sportifs les plus ambitieux, bercés par les exploits des meilleurs cyclistes mondiaux.
Destination touristique inspirante, Annecy Mountains se veut innovante et résolument tournée vers l'avenir. Elle vit au cœur d'un **écosytème performant** porté par l'Outdoor Sports Valley, un réseau engagé pour le développement économique de la filière outdoor au niveau local et international.

Des bords du lac au sommet des montagnes, le cyclisme est une passion « quatre saisons ». Beau voyage in Annecy Mountains !

" On peut réaliser des enchaînements splendides."

Victor Lafay

CYCLISTE PROFESSIONNEL AU SEIN DE L'ÉQUIPE FRANÇAISE COFIDIS, VICTOR LAFAY, ORIGINAIRE DE HAUTE-SAVOIE, S'ENTRAÎNE UNE PARTIE DE L'ANNÉE SUR LES ROUTES D'ANNECY MOUNTAINS.

« Ici, le champ des possibles est très large. On a aussi bien du plat que de la bosse. La possibilité de rouler sur de petites routes sans trop de circulation. On peut réaliser des enchaînements splendides. La piste cyclable autour du Lac d'Annecy est magnifique. Elle va jusqu'à Albertville. Pour les cyclistes plus expérimentés, il y a le massif des Aravis qui est un terrain de jeu magnifique. Annecy Mountains est un territoire taillé pour le vélo. »

1 destination vélo, 3 labels

Ville et Territoire Vélotouristiques

Mis en place par la Fédération Française de Cyclotourisme (FFCT), le label « Ville et Territoire vélotouristiques » valorise les collectivités territoriales qui offrent aux pratiquants un accueil, des services et des équipements adaptés. Il récompense parallèlement les actions des territoires qui s'engagent pour le développement de la pratique du tourisme à vélo.

Accueil Vélo

« Accueil Vélo » est une marque nationale. Créée en 2008, elle offre une désignation unique, simple et lisible des services adaptés aux touristes à vélo le long des itinéraires cyclables, véloroutes et voies vertes structurés de France. À ce jour, plus de 80 prestataires sont labellisés sur le territoire.

Base VTT

Le Label « Base VTT » récompense les structures touristiques et les collectivités qui offrent aux vététistes un accueil, des services et des équipements adaptés à leur pratique. Il garantit aux pratiquants des prestations irréprochables : parcours balisés adaptés à tous les niveaux, meilleures conditions de sécurité, pratique plus ordonnée du VTT et respectueuse de l'environnement.

SOMMAIRE

2. Annecy Mountains, terre de cyclisme

4. Le cyclisme entre lac et montagnes

6. Les pépites cyclisme à découvrir

8. Événements

10. Cyclisme et développement durable

Route des Grandes Alpes®

La route des Grandes Alpes® est un itinéraire touristique à vélo de 720 kilomètres qui traverse les Alpes françaises du nord au sud en passant par 17 cols de montagne dont 6 à plus de 2 000 mètres d'altitude. Elle part de Thonon-les-Bains pour rejoindre Nice.
La route des Grandes Alpes® emprunte les routes d'Annecy Mountains via le col de la Colombière au Grand-Bornand, Saint-Jean-de-Sixt et le Col des Aravis à la Clusaz.
En savoir + : www.routedesgrandesalpes.com

ANNECY MOUNTAINS

Le cyclisme entre lac et montagnes

Cyclotourisme

Entre lac et montagnes, Annecy Mountains permet une pratique quatre saisons et propose une découverte douce du territoire et de son patrimoine culturel. Avec des parcours accessibles en famille ou à partager entre amis, les itinéraires signalés réjouiront contemplatifs et curieux.
Des rives du Lac d'Annecy à la découverte des collines de l'avant-pays jusqu'aux confins du Genevois, rouler sera un prétexte à s'évader.

Cyclosportif

Annecy Mountains est un spot alpin, riche et varié pour les pratiquants en quête de défis sportifs. Théâtre depuis 1939 de grandes étapes alpestres du Tour de France, les grimpeurs pourront défier le chrono sur les cols mythiques et sur des itinéraires taillés au cœur des massifs des Aravis, de la Tournette et du Semnoz. Une aventure unique dans un paysage de rêve.

Départ des parcours balisés *Start of marked routes* — ANNECY
Parcours «Les classiques» *«The classics» routes*
Parcours «Les routes secrètes» *«The secret routes» routes*
Parcours «Gravel» *«Gravel» routes*
Voie Verte / Véloroute V62 *Greenway / Véloroute V62*
Parcours à relief modéré ou accentué *Moderate to steep routes* — 29
Sens du parcours à relief modéré ou accentué *Direction of the moderate to steep routes*
Parcours sportif *Sporty route* — 4
Sens des parcours sportifs *Direction of the sporty route*
Parcours athlétique *Athletic route* — 30
Sens des parcours athlétiques *Direction of the athletic route*
Etape du Tour de France *Stage of Tour de France*
Territoire Vélo *«Territoire Vélo»*
Office de tourisme *Tourist office*
Point info *Information point*
Gare *Station*
Gare routière *Bus station*
Aire de camping car *Camper van area*
Camping *Camping*
Hébergement *Accommodation*
Station de ski *Ski resort*
Borne de recharge VAE *Electric bike charging point*
Prestataires labellisés Accueil Vélo *Labelled service providers: Accueil Vélo point*
Cascade, grotte *Waterfall, cave*
Château *Castle*
Embarcadère Débarcadère *Embarkation/Disembarkation point*
Patrimoine culturel : pont, abbaye *Cultural heritage: bridge, abbey*
Produit de terroir *Local product*
Musée *Museum*
Aire de décollage de parapente *Paragliding take-off area*
Site de baignade *Swimming site*
Point de vue *Viewpoint*
Aire d'atterrissage de parapente *Paragliding landing area*
Remontées ouvertes l'été *Lifts open in summer*

CLIQUEZ POUR + D'ITINÉRAIRES

« Un terrain de jeux formidable »

Antoine Dénériaz

PASSIONNÉ DE VÉLO, LE CHAMPION OLYMPIQUE DE DESCENTE DE SKI ALPIN DÉVELOPPE LES SKIS HAUT DE GAMME DÉNÉRIAZ, FABRIQUÉS À DOUSSARD SUR LES RIVES DU LAC D'ANNECY.

« Annecy Mountains est un terrain de jeux formidable pour la pratique du vélo. C'est varié, avec de belles routes tranquilles ou des pistes cyclables comme celle qui longe les bords du Lac d'Annecy. Ici, tous les cyclistes sont concernés : les amateurs comme les plus confirmés. On peut en sortant de la maison rouler deux, quatre ou cinq heures. L'été, j'aime aller rouler à l'heure du repas. Je me retrouve au bord du lac ou au col de la Forclaz au-dessus de Talloires. On a depuis le col, l'une des plus belles vues sur le lac. Pratiquer le vélo, c'est se maintenir en forme et aussi pouvoir se vider la tête dans des paysages magnifiques. Sur le territoire, les deux sont possibles. »

ANNECY MOUNTAINS

Les pépites cyclisme à découvrir

Col du Marais • Col de Plan Bois
Col de la Croix Fry

Des Sources du Lac d'Annecy au sommet des Aravis. Deux destinations reliées par trois cols pour un itinéraire unique. Depuis Saint Ferréol, à l'extrémité sud du Lac d'Annecy, le col du Marais affiche 10 km de montée pour un dénivelé total de 388 m. Roulant et joueur, il longe le massif de la Tournette. Il reste une porte d'entrée plébiscitée pour rejoindre le col de Plan Bois. Moins connu et secret, ce dernier reste plus difficile que le col du Marais. Au fil des 10 km d'ascension à 7,5% de moyenne, la chaîne des Aravis dévoile discrètement ses plus beaux atouts. Envoûtante, on vient se blottir à ses pieds après avoir traversé Manigod et s'être lancé dans les lacets du col de la Croix Fry. Col mythique du Tour de France, son ascension se fait dans un décor de rêve avec une vue panoramique sur les montagnes environnantes. Depuis le col de la Croix Fry, il est possible de basculer sur le col des Aravis ou de poursuivre son itinéraire jusqu'au col de la Colombière pour une traversée intégrale du massif des Aravis.

Col de Leschaux • Le Semnoz

L'enchainement parfait. Entre lac et montagnes, la succession des cols de Leschaux et du Crêt de Châtillon, au sommet du Semnoz, est un tracé reconnu et prisé par les cyclistes amateurs.
La montée du col de Leschaux débute au bord du lac. 12 km pour 441 m de dénivelé positif qui restent à la portée de tous avec une pente moyenne à 3,7%. À la sortie d'Annecy, la route s'élève au milieu d'une rangée de maisons avant de s'enfoncer dans la forêt. Parfois, en contrebas, les eaux turquoises du lac apparaissent avant de se dévoiler entièrement, une fois le col atteint. Situé à 897 m, le col de Leschaux permet d'effectuer la bascule sur le massif des Bauges ou les Sources du Lac d'Annecy. C'est depuis son sommet que débute l'ascension du col de Semnoz (1660 m). De longues lignes droites à découvert dans une pente qui atteint par endroit 9%. Sur une route taillée pour les grimpeurs, la montée s'étire sur 13,4 km. Du sommet du Semnoz, station de ski alpin et de ski nordique l'hiver, le point de vue est magnifique et circulaire sur les massifs de la Tournette et des Aravis.

Les cafés vélo

Terre d'accueil des cyclistes, Annecy Mountains compte de nombreuses adresses dédiées à la petite reine.

L'occasion de faire une petite pause dans des lieux 100% vélo.

GRIMPEURS CYCLISTE HOUSE
ANNECY
www.grimpeurs.cc

LA PETITE REINE
VEYRIER-DU-LAC
www.cafevelo-lapetitereine.fr

LE BON WAGON
DUINGT
www.lebonwagon.fr

AU COUP DE POMPE
DOUSSARD
www.aucoupdepompe.fr

L'ABRICYCLETTE
SAINT-JORIOZ
www.labricyclette.com

MATCHY CYCLING HOUSE
ANNECY
www.matchycycling.com/pages/clubhouse

LES RHODOS
LA CLUSAZ
www.rhodos.fr

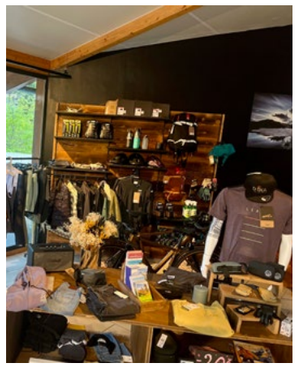

DAKA
SAINT-JEAN-DE-SIXT
www.saintjeandesixt.com/daka-store.html

Événements
Le Tour de France et l'Étape du Tour au programme en 2023

LA QUINZIÈME ÉTAPE DU **TOUR DE FRANCE** SUR LES ROUTES D'ANNECY MOUNTAINS

Des rives du Lac d'Annecy aux cols alpins du massif des Aravis, Annecy Mountains offre une palette de possibilités infinie pour la pratique du vélo. L'histoire entre le territoire et le Tour de France se lit dans cette diversité des terrains de jeu.
Lors de la 15e étape 2023, les coureurs emprunteront les routes d'Annecy-le-Vieux, le Col de la Forclaz, le col du Marais, puis celui de la Croix-Fry avant d'escalader le col des Aravis pour rejoindre l'arrivée à Saint-Gervais.

Christian Prudhomme

CHRISTIAN PRUDHOMME, DIRECTEUR DU TOUR DE FRANCE.

« En conclusion d'une fin de semaine exigeante, le décor est planté pour une explication entre leaders. La visite particulièrement rythmée de la Haute-Savoie emmènera les coureurs au col de la Forclaz de Montmin, puis à la Croix Fry et aux Aravis. »

L'ÉTAPE DU TOUR DE FRANCE

La 31e édition de l'Étape du Tour de France se tiendra le 9 juillet sur le parcours de la 14e étape du Tour de France, entre Annemasse et Morzine, soit 157 km de route avec plus de 4100 mètres de dénivelé. Retrouvez les équipes d'Annecy Mountains les 8 et 9 juillet au village départ pour tout savoir de la destination.

NOUVEAU

L'ultra race des Géants

L'ultra race des Géants, c'est la course de cyclisme au cœur des Alpes pour celles et ceux qui veulent se frotter aux plus beaux sommets français ! Le 19 août 2023, au départ d'Annecy sur le Pâquier, trois formats de courses sont proposés en duo ou en solo :

- 300 kms,
- 500 kms
- ou 1000 kms !

En savoir +
www.matchycycling.com/pages/les-geants

Geoffrey Baudouin

FONDATEUR DE MATCHY CYCLING ET DE L'ASSOCIATION LA BRIGADE, COMMUNAUTÉ CYCLISTE INSTALLÉE SUR LE BASSIN ANNÉCIEN, ORGANISATEUR DE L'ULTRA DES GÉANTS.

« Les ultras sont des courses que l'on aime bien. En tant que marque, nous cherchions une visibilité nationale, c'est donc naturellement que nous avons créé une épreuve à notre image. Cette première édition propose quelques particularités par rapport à d'autres courses :
• un circuit en boucle au départ d'Annecy,
• un départ groupé pour offrir une émulation aux participants et aux spectateurs,
• des parcours au cœur des Alpes. Nous souhaitons partager notre expertise de ce territoire et ancrer Annecy comme une ville vélo en France et en Europe.
Il existe plein de clins d'œil dans les trois parcours proposés ; par exemple, tous emprunteront les routes du Semnoz ou du col de la Forclaz. Le cadre exceptionnel d'Annecy va magnifier notre course. »

ANNECY MOUNTAINS

Cyclisme et développement durable

Un maillage long de 429 kilomètres

Les aménagements actés pour les prochaines années permettront de mieux couvrir l'ensemble du territoire du Grand Annecy et de sécuriser les cheminements cyclables. Ils se structureront autour :

• d'un réseau de voies rapides totalisant 46 km, dont la majorité sera des pistes cyclables

• d'un réseau structurant de 155 km dont 78 % seront en sites propres (voie verte ou piste cyclable) et le reste en voies partagées avec les bus

• d'un réseau secondaire de 228 km alternant voies vertes ou pistes cyclables, partage de chaussée et jalonnement

La commune de Thônes déploie son plan vélo

Dès 2023, 2 tronçons en site propre de la voie verte du Fier destinée à relier le centre ville au lac de Thuy seront opérationnels (pour rappel voie séparée des voies de circulation permettant de relier des lieux sportifs, scolaires ou de loisirs). L'aménagement de cette voie s'achèvera avec un dernier tronçon dès l'année prochaine en 2024.

Des services adaptés au bord du lac

Pour faciliter l'utilisation du vélo sur le territoire, deux stations de lavage et gonflage ont été installées à Faverges-Seythenex et au plan d'eau de Marlens - Val de Chaise . Ces services complètent l'offre sur l'ensemble du territoire des Sources du Lac d'Annecy qui compte 8 parcours de VTT – VTC et des itinéraires cyclistes emblématiques parmi lesquels le tour du Lac d'Annecy.

Une offre de service renforcée

La réalisation et l'extension de voies cyclables s'accompagneront d'une offre de services renforcée sur le territoire du Grand Annecy : nouveaux stationnements vélo, déploiement de l'offre Vélonecy (vélo libre-service et vélo longue durée) sur l'ensemble du territoire, interconnexions facilitées entre le vélo, la voiture et les transports en commun pour mieux combiner ces différents modes de déplacement au quotidien.

Des navettes estivales accessibles aux cyclistes pour visiter les Sources du Lac d'Annecy

Durant la saison estivale, la Communauté de communes des Sources du Lac d'Annecy met en circulation des navettes gratuites, équipées pour transporter 10 vélos. Le réseau mis en place permet de relier le bout du lac à la montagne et desservir les différents sites touristiques.

Sylvain Leroux

« Un territoire à la pointe des actions environnementales »

MEMBRE DE L'ASSOCIATION CEUX QUI SÈMENT, UNE FERME MARAICHÈRE AGRO-ÉCOLOGIQUE EN PLEIN CŒUR D'ANNECY, SYLVAIN LEROUX EFFECTUE LA MAJORITÉ DE SES LIVRAISONS EN VÉLO CARGO.

« Avec 'Ceux qui sèment', nous sommes dans l'idée de partir de la petite graine jusqu'à la récolte de nos propres graines pour l'année suivante. En étant en cœur de ville, nous nous engageons à faire une agriculture plus respectueuse des hommes et de la terre en consommant un minimum de ressources produites à base de carbone. En plus d'être en agriculture biologique, nous souhaitons avoir le moins d'impact possible sur l'environnement en n'utilisant pas de plastique dans les cultures et lors de nos ventes, en semant nos graines, en récupérant et réutilisant les pots de nos plants chaque année... Compte tenu de cet engagement, il était tout naturel de livrer avec un moyen de locomotion le plus décarboné possible. Nous sommes basés en cœur de ville, nos clients aussi. Il était aussi légitime d'utiliser un mode de déplacement simple et efficace. D'où le vélo. On a la chance d'être dans un territoire innovant et à la pointe des actions environnementales. L'accueil est extrêmement chaleureux et les produits sont ultra frais. »

Fabien Kerbourc'h

LA FERME DES CASTORS EST UNE FERME MARAÎCHÈRE PÉDAGOGIQUE EN PERMACULTURE QUI PRODUIT DES LÉGUMES BIOLOGIQUES. IMPLANTÉ À DOUSSARD, FABIEN KERBOURC'H EFFECTUE DEUX FOIS PAR SEMAINE SES LIVRAISONS EN VÉLO.

« Avec mon associé Laurent Thierry, nous proposons des paniers de légumes avec un impact carbone minimum (maraîchage sur sol vivant, peu de travail du sol, zéro pétrole, tout à la main). Pour s'inscrire dans cette démarche, nous nous sommes naturellement posés la question de la logistique pour livrer notre production. Après différentes pistes de réflexion, nous utilisons depuis septembre 2022 une remorque Runner de chez FlexiModal qui permet un chargement jusqu'à 200 kilos. Derrière un vélo électrique ou un vélo cargo, cette solution nous permet de livrer 10 à 15 paniers-légumes à chaque fois, de Faverges à Duingt. Ce moyen de transport nous permet de minimiser notre empreinte carbone. »

ANNECY MOUNTAINS

CONTACT PRESSE

presse@annecymountains.com

AnnecyMountains

annecymountains.com

Avec le soutien de :

Crédits photos : © Tristan-Shu, Matchy Cycling, Agence YP Médias, Cofidis, DR